

Mercado já pode ofertar combos com vários seguros em apólice única

A partir deste mês de março as seguradoras terão liberdade para oferecer aos consumidores pacotes de seguros com a combinação de várias coberturas. Este é o resultado da desregulamentação do setor, promovida pelo governo federal, por meio da Circular 621. *Página 3*



Entenda quais as contribuições que você paga ao Sincor-PR. *Página 9.*

Mensagem do Presidente

Amigos Corretores e Corretoras,

Levamos até você uma nova edição da Crescimento Seguro, com informações sobre o mercado e o nosso Sincor-PR.

Destacamos uma das notícias mais importantes do setor, que começou a valer no dia 1.º de março. A Circular 621, sobre a desregulamentação do mercado.

Temos também uma matéria que orienta sobre as contribuições pagas ao Sincor-PR, que são muito importantes para a nossa entidade. Detalhamos um pouquinho sobre cada uma delas. É com essa sua contribuição que realizamos uma série de atividades e atuamos de forma firme pelos interesses de todos.

Há outros assuntos nesta edição, que reforço neste vídeo, pois é uma forma a mais de explicar o quanto você é importante para nós.

Gostaria muito que assistisse!

E, não se esqueça, se precisar falar diretamente comigo, envie um e-mail para presidente@sincor-pr.org.br.

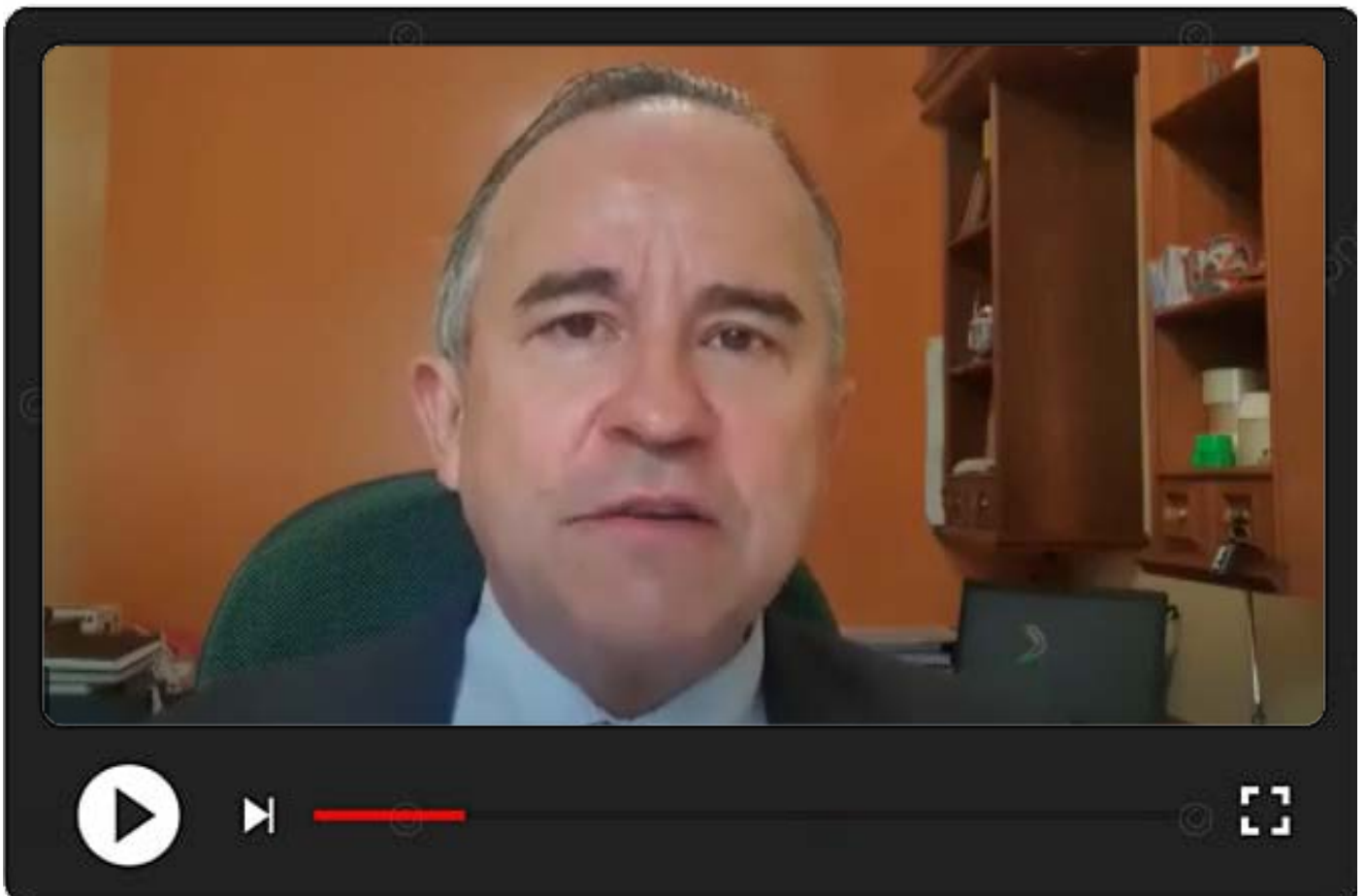

Mercado já pode ofertar combos com vários seguros em apólice única

A partir deste mês de março as seguradoras terão liberdade para oferecer aos consumidores pacotes de seguros com a combinação de várias coberturas. Este é o resultado da desregulamentação do setor, promovida pelo governo federal, por meio da Circular 621.

O objetivo do governo é aumentar a oferta e, ao mesmo tempo, diminuir os preços, para ter produtos flexíveis às necessidades dos segurados. Os combos não precisarão, necessariamente, ter a aprovação da Susep.

A desregulamentação é resultado de consulta pública, realizada ao longo do ano passado. A expectativa é que, até o final deste semestre, já comecem a ser ofertados no mercado diversos produtos que atendam essas novas diretrizes.

Segundo o diretor técnico da Susep, Rafael Scherre, as regras até então tornavam o processo burocrático e caro, o que dificulta o acesso da população aos seguros. *“O objetivo da desregulamentação do setor é diversificar os produtos oferecidos, reduzir preços ao consumidor final e ampliar a cobertura do seguro no país. Os produtos poderão ser estruturados de forma flexível, sem análise prévia ou aprovação das condições contratuais”,* afirma.

EXEMPLO - Com a mudança,



será possível, por exemplo, fazer um seguro residencial para proteger a casa só quando o morador estiver fora, no trabalho ou em viagens, pelo sistema de liga-desliga. Esse modelo de contratação intermitente já existe para veículos e permite ao motorista acionar o seguro só quando sai da garagem.

Além de danos como furto e incêndio, o seguro residencial poderá prever assistências e serviços de manutenção de geladeira, máquina de lavar, chaveiro e encanamento. O morador poderá incluir ainda coberturas relacionadas a riscos no transporte, nos deslocamentos para o trabalho.

Mercado

O seguro do celular , hoje restrito à cobertura de furto, perda e queda do aparelho, poderá abranger proteção de dados, minimizando assim danos com vazamento de informações — cobertura, aliás, que já está no radar das seguradoras.

Segundo o presidente da Federação Nacional de Seguros Gerais (Fenseg) , Antônio Trindade, as empresas estão preparadas para anunciar produtos “feitos sob medida”. *“Como conheço, em tese, quem quero atingir, sei qual é a renda da família, onde mora e quais são suas necessidades imediatas, tamanho de apartamento e atividade econômica, posso colocar em uma única apólice várias coberturas para proteger os riscos que enfrenta no seu dia a dia”*, explica Trindade.

A nova regra pretende simplificar

os contratos para facilitar o entendimento dos consumidores, diz Scherre. Será possível, por exemplo, fazer o pedido de abertura de sinistro e pagamento de indenização por aplicativos e de forma automática em alguns seguros.

O advogado Igor Marchetti, do Instituto Brasileiro de Defesa do Consumidor (Idec) , vê aspectos positivos na desregulamentação, como a possibilidade de flexibilizar contratos para atendimento de situações específicas, mas diz ser preciso atenção.

“Não podemos perder de vista que, por norma, a tendência da desregulamentação é a mitigação de direitos. Apesar de ser necessário que os seguros de fato atendam às necessidades concretas dos consumidores, a prática precisa ser vista com cautela”, diz Marchetti.



ATUALIZE-SE!!!

Esteja sempre atualizado com as novidades do mercado de seguros. Veja alguns webinários programados para os próximos dias. Confira [AQUI](#).

NÓS ESTAMOS
OLHANDO PARA O FUTURO
PARA FAZER O MELHOR CONGRESSO
DO MERCADO SEGURADOR DA REGIÃO
SUL, O **BRASESUL!**



TEMOS UMA NOVA DATA,
EM UM MUNDO MELHOR,
PARA ACOLHER BEM!

05-06/AGOSTO/2021

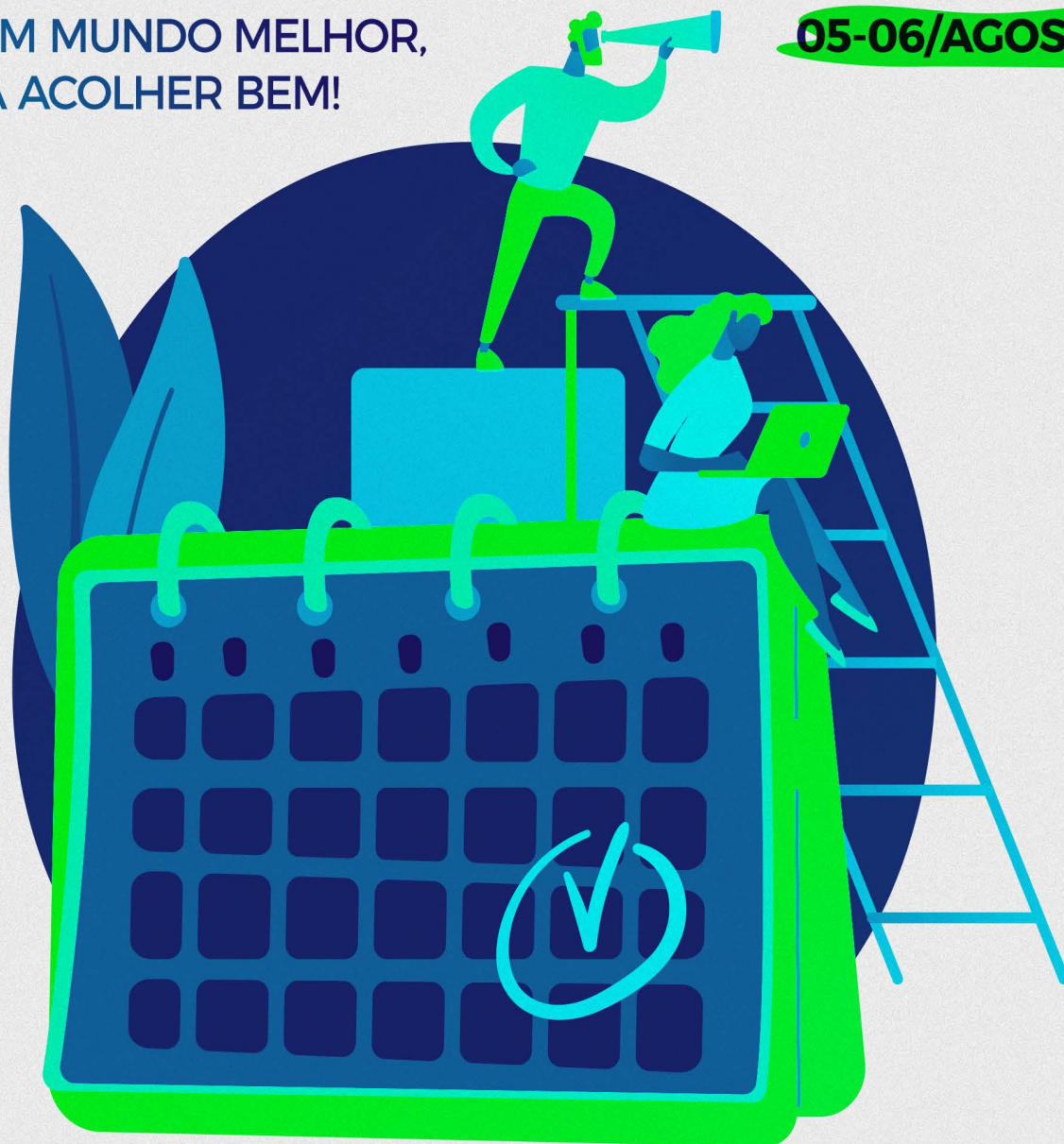

CONGRESSO SUL BRASILEIRO
DOS CORRETORES DE SEGUROS
Brasesul
2020



mais informações brasesul.com.br

Veja como os benefícios têm atraído Corretores a se associarem



O Sincor-PR possui uma série de benefícios para os Corretores de Seguros. Eles estão disponíveis para os Associados. E, todos os meses, são registradas novas adesões. São profissionais que reconhecem a importância de fazer parte de uma entidade que briga e defende os interesses da categoria, além de proporcionar benefícios que garantem descontos em compras de produtos e serviços.

Um desses profissionais é a Corretora de Seguros Cláudia Rodrigues, conhecida por Cacau. Ela é proprietária da Cacau Seg, de Londrina e há cerca de um mês se associou devido ao plano de saúde.

O Sincor-PR oferta a todos os associados um desconto significativo para adesão à Unimed. O valor sai

bem mais em conta que se você procurar diretamente a operadora para aquisição do plano.

Cacau conta que seu antigo plano promoveu um reajuste que inviabilizou a continuidade dos pagamentos. E, orientada por uma amiga que já conhecia essa opção do Sincor-PR, se associou para ter direito ao desconto. *"Não podia ficar sem um plano de saúde"*, conta.

Segundo ela, o valor da Unimed ficou 50% menor que o que ela iria pagar no outro plano. *"Estou muito feliz com isso"*, diz ela, que ainda não precisou utilizar os serviços da operadora.

Para Cacau, há outros benefícios interessantes ofertados, como a compra de equipamentos de informática (convênio com a Dell), dentre outros e, em especial, todo o trabalho desenvolvido para defender a categoria. *"Eu não tinha noção de tudo que é feito, mas agora estou feliz por fazer parte do Sincor-PR"*.



Corretora de Seguros Cláudia Rodrigues.

Benefícios



Corretor de Seguros João Amarildo Filetti.

O Corretor de Seguros João Amarildo Filetti, da Jalapão Seguros, tem matriz no estado do Tocantins e recentemente abriu uma filial em Curitiba, quando procurou o Sincor-PR para se tornar sócio da

entidade. Além da capital do Paraná, tem corretoras em Fortaleza, Salvador, Belo Horizonte, São Paulo, Brasília, Campo Grande, Porto Velho e representantes em Joinville e Rio de Janeiro.

Paranaense de nascimento, começou a trabalhar com seguros em 2007. Hoje atua na área de negócios públicos. Segundo ele, muitas coisas o fizeram se associar. *“Conversava com colegas aqui do Paraná e todos sempre deram bons referenciais do Sincor-PR. Vi também que o sindicato oferece muitos benefícios aos associados”*, conta.

Como está presente em diversos estados, disse que fala, “sem errar”, que o Sincor do Paraná é um dos mais atuantes. *“Estou no grupo de WhatsApp de Curitiba e sempre vejo o pessoal trocando ideias profissionais e isso é muito bacana”*.

Ele destaca ainda que o site atualizado constantemente, com notícias e informações sobre os benefícios, demonstra acompanhamento de temas que interessam à categoria. *“Tem lugares aí que você entra e o site não é atualizado há meses”*. Para ele, o Sincor-PR está de parabéns, pois oferece uma gama de serviços *“muito boa”*.

A Corretora de Seguros Marli Baraus, de Ponta Grossa, está no mercado com sua própria corretora, a Top Plus, há 7 anos. O que a fez se associar foi o benefício do seguro de Responsabilidade Civil Corretor.

“Sozinha não conseguia fazer o seguro. Nenhuma seguradora fazia, devido a algumas exigências. Me associando consegui, pelo benefício ofertado pelo Sincor-PR, e estou muito satisfeita”, conta, observando que *“não dá para ficar sem essa segurança do RC”*.

Para ela, o Sincor-PR pratica o que ela acha essencial, em uma entidade de classe: *“cuidar dos seus associados”*.



Corretora de Seguros Marli Baraus.



Garanta sua projeção no mercado de negócios e seguros!

Há 50 anos difundindo conhecimento em todos os níveis de ensino.

- MBA
- Pós-Graduação
- Treinamentos no Exterior
- Graduação
- Cursos Técnicos e Profissionalizantes

Há 50 anos difundindo conhecimento e formando profissionais de excelência para o mercado de seguros e áreas correlatas, a Escola de Negócios e Seguros (ENS) planeja e concebe soluções educacionais dentro da filosofia da educação continuada.

Oferecidos nas modalidades presencial, semipresencial e online, nossos programas contam com corpo docente de altíssimo nível, composto por especialistas, mestres e doutores com larga experiência acadêmica e vivência de mercado.

Nossa Escola Virtual está hospedada em uma robusta plataforma online, capaz de abrigar milhares de alunos simultaneamente, que usufruem das mais modernas metodologias em e-learning e de diversos outros recursos de ponta.

Com sede no Rio de Janeiro (RJ) e filial em São Paulo (SP), a ENS atua em todo o território nacional valendo-se de parcerias com outras instituições e entidades renomadas.

ENS, construindo histórias de sucesso, com você e para você!



Entenda quais são as contribuições que você paga ao Sincor-PR

Neste início de ano o Sincor-PR encaminhou boletos de contribuições aos Corretores de Seguros, pessoas físicas e jurídicas. Mas pode ser que você tenha dúvidas sobre esses pagamentos. Então, nesta matéria, explicaremos como cada uma funciona.



CONTRIBUIÇÃO SINDICAL

A Lei 13.467/2017, conhecida como Lei da Reforma Trabalhista, fez alterações sobre esta contribuição tornando-a facultativa, porém manteve o restante de seu regramento, incluindo a divisão dos valores arrecadados que corresponde a: 5% (cinco por cento) para a confederação correspondente;

15% (quinze por cento) para a federação; 60% (sessenta por cento) para o sindicato respectivo; e 20% (vinte por cento) para a 'Conta Especial Emprego e Salário' vinculada ao Fundo de Amparo ao Trabalhador (FAT), do Ministério do Trabalho.

A contribuição sindical divide-se em:



CONTRIBUIÇÃO SINDICAL PESSOA JURÍDICA (FACULTATIVA)

Seu vencimento, determinado na legislação, ocorre sempre no mês de janeiro de cada ano e é calculada de acordo com o capital social da empresa Corretora de Seguros.



CONTRIBUIÇÃO SINDICAL PESSOA FÍSICA (FACULTATIVA)

Esta contribuição se destina ao corretor Pessoa Física e tem o vencimento no mês de fevereiro.

Contribuições



CONTRIBUIÇÃO ÚNICA PF E PJ

Esta contribuição é definida em Assembleia Geral do sindicato e é devida por Pessoas Jurídicas e Pessoas Físicas associadas ao sindicato. A Assembleia Geral especifica os valores e percentual de desconto concedido para pagamento à vista.



CONTRIBUIÇÃO ÚNICA DAS PESSOAS JURÍDICAS ASSOCIADAS

Tem seu vencimento em fevereiro de cada ano, podendo ser paga à vista, com desconto de 10% (dez por cento), ou parcelada em até 11 vezes.

A contribuição, conforme deliberado em assembleia realizada em novembro/2020, é calculada de acordo com o número de sócios das empresas corretoras de seguros associadas.

A contribuição deste ano não foi reajustada e teve o mesmo valor de 2020.



CONTRIBUIÇÃO ÚNICA DAS PESSOAS FÍSICAS ASSOCIADAS

Tem seu vencimento em março de cada ano e da mesma forma que a contribuição das pessoas jurídicas pode ser paga com desconto ou parcelada, sendo neste caso, em até 10 parcelas.



CONTRIBUIÇÃO ASSISTENCIAL PATRONAL

Esta contribuição, prevista na Convenção Coletiva de Trabalho, é definida em Assembleia Geral do sindicato e é devida por corretoras Pessoas Jurídicas que possuam empregados, independentemente de serem ou não associadas ao Sindicato. Seu vencimento é definido após a assinatura da CCT de cada ano.

Os envios de todas as cobranças são feitos por meio da plataforma Juno, com a qual o Sincor-PR tem parceria. Dessa forma recomendamos que os e-mails recebidos do domínio de internet juno.com.br sejam incluídos na lista de confiáveis para evitar que sejam direcionados ao lixo eletrônico de e-mail.

Pagamento pode ser feito por cartão de crédito

O Sincor-PR oferta uma facilidade a mais para você, pagar a sua contribuição, neste início de ano: pelo cartão de crédito. Esta nova opção ajuda você a ajudar o Sincor-PR a continuar a defender seus interesses profissionais. Caso queira pagar por este método é preciso fazer solicitação ao Sindicato, pelos e-mails tesouraria@sincor-pr.org.br e cadastro02@sincor-pr.org.br.

JORNADA DO DESENVOLVIMENTO
E CRESCIMENTO DO CORRETOR DE SEGUROS

INOVAR E PRATICAR



ROSANA SÁ & MAURÍCIO TADEU

- ✓ Mentorias especializadas para corretores de seguros (individuais e coletivos).
- ✓ Possibilidade de escolher o que melhor atenda a sua necessidade.
- ✓ Investimento com desconto para associados ao Sincor-PR.
- ✓ Conteúdos relevantes para acelerar seus resultados.
- ✓ Oportunidade especial para remodelar suas vendas.
- ✓ Ferramentas para efetivas melhorias de gestão.
- ✓ Desenvolvimento de carreiras e negócios.
- ✓ Processos de Coaching.

MENTORIAS EM GRUPO (MÍNIMO 20 PESSOAS)

Planos	Básico II - 4h	Intermediário - 8h	Avançado - 16h
Investimento	2 X	4 X	6 X
Parcelas	R\$ 297,00	R\$ 397,00	R\$ 597,00



MENTORIAS INDIVIDUAIS

Planos	Básico I - 2h	Básico II - 4h	Intermediário - 8h	Avançado - 16h
Investimento	1 X		Sob consulta	
Parcelas	R\$ 697,00			

*Os valores acima já contemplam 30% de desconto para Corretores Associados.

INFORMAÇÕES E INSCRIÇÕES: GERAL (41) 3213.9999 • ASSOCIADOS (41) 4020.2284

Realização:  **Sincor PR**

Site permite que consumidor encontre um Corretor de Seguros. Já se cadastrou?

Uma ferramenta tem facilitado para o consumidor a busca por um Corretor de Seguros. Ela foi desenvolvida pela Fenacor e os Sincors e é denominada "Seguro Com Corretor".

De acordo com o Presidente Wilzinho Pereira, trata-se de um sistema inovador que permite ao consumidor fazer uma pesquisa e encontrar um profissional ou empresa para assessorá-lo e orientá-lo adequadamente na contratação de uma apólice. "A busca pode ser feita pela categoria de seguro que se quer, estado, cidade e até mesmo bairro", diz.

No portal, é possível também confirmar dados relevantes, tais como o código de registro do Corretor de Seguros da Susep.

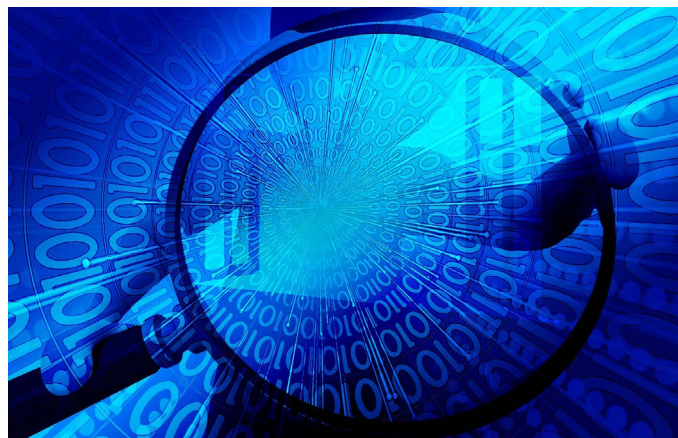

O cadastro é gratuito e deve ser feito pelos corretores de seguros associados aos Sincors neste endereço: <https://www.segurocomcorretor.com.br/>

Se tiver alguma dúvida, fale com o Sincor-PR pelo fone/whats 4020-2284 de qualquer região do estado.

TIRA-DÚVIDAS



Veja como funciona o portal:

1 - Como o consumidor pode buscar o Corretor de Seguros no portal?

Acessando o portal irá selecionar umas das opções de filtros de busca disponíveis. Informará a localização, escolherá pessoa física ou jurídica, e, por fim, selecionará os seguros e clicará em "buscar".

2 - Tenho registro provisório da Susep. Posso realizar meu cadastro?

Não. Só será permitido o cadastro de Corretores com o registro definitivo.

3 - Como editar as minhas informações de cadastro?

Para editar seus dados é simples e rápido. Basta fazer login na área do corretor editar suas informações, assim que verificar todas as informações clique na opção "salvar".

4 - Esqueci minha senha da área de corretor. Como receber uma nova?

Acesse a tela de login da área do corretor e depois clique no botão "Recuperar senha".

5 - Não estou recebendo as mensagens por e-mail. O que eu faço?

Seu serviço de e-mail pode estar bloqueando as nossas mensagens com remete-te " @segurocomcorretor.com.br " e as mesmas podem estar em sua pasta "Spam"- Verifique se sua caixa de entrada não está cheia ou se os e-mails não estão na caixa de Spam ou Lixeira, caso após essas verificações o erro permanecer entre em contato conosco.

6 - Como cadastrar ou descadastrar o recebimento da Newsletter?

Para se cadastrar basta acessar o nosso portal e informar o seu e-mail na nossa área de newsletter. Para realizar o descadastramento você pode solicitar enviando uma mensagem por intermédio do "fale conosco" com o assunto "newsletter" ou clicando em descadastre-se em nossas mensagens.

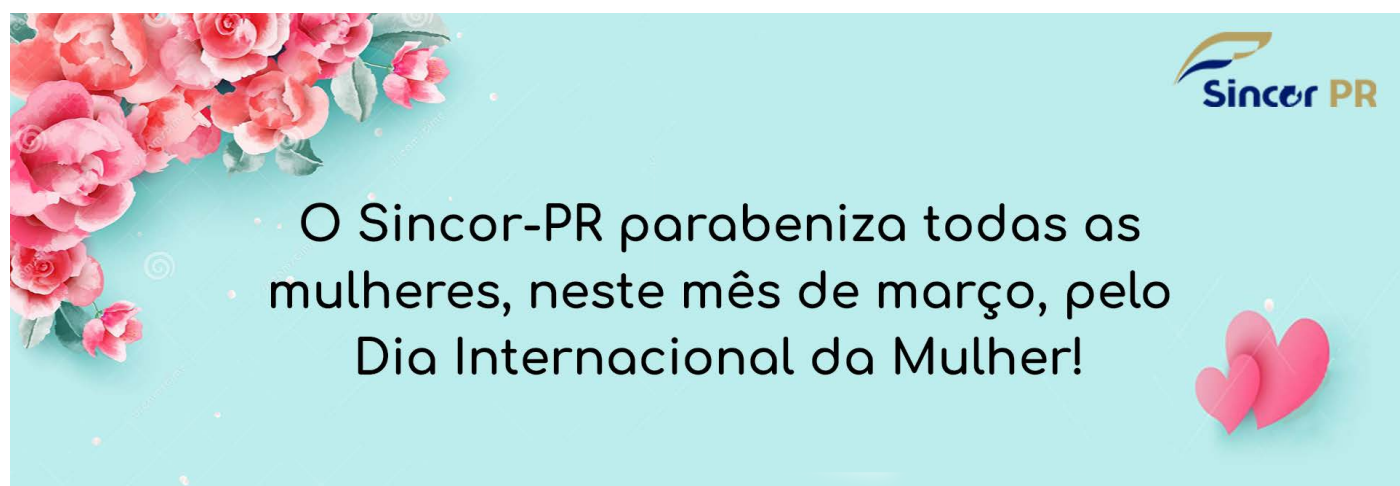

Confira as últimas edições da revista **Crescimento Seguro**

Revista **CRESCIMENTO SEGURO**
Ano 12 • Nº 61 • Dezembro 2020

Confira os principais benefícios do Sincor-PR para você!

O Sincor-PR possui diversos benefícios para os Corretores de Seguros Associados. Veja alguns deles! *Página 3*

+

Sincor PR
Benefícios

O Sincor-PR conseguiu prorrogar, junto à Unimed, o prazo para adesão ao plano sem carências, até dia 16/12

[sincor-pr.org.br](https://www.sincor-pr.org.br) [f SINCOR.PARANA/](https://www.facebook.com/SINCOR.PARANA/) [sincorparana](https://www.instagram.com/sincorparana)

EDIÇÃO DE DEZEMBRO

Revista **CRESCIMENTO SEGURO**
Ano 13 • Nº 62 • Janeiro 2021

Apesar das incertezas, **2021** pode ser promissor para o mercado de seguros!

O ano de 2020 foi desafiador. E mesmo com tantas dúvidas, 2021 pode ser muito melhor. *Página 12.*

Veja uma retrospectiva do ano de 2020 do Sincor-PR. *Página 4.*

[sincor-pr.org.br](https://www.sincor-pr.org.br) [f SINCOR.PARANA/](https://www.facebook.com/SINCOR.PARANA/) [sincorparana](https://www.instagram.com/sincorparana)

EDIÇÃO DE JANEIRO

